POZOR

Prenášanie

- Pred prenášaním jednotku vypnite a odpojte zo siete.

Inštalácia

- Jednotka sa nezapne, pokiaľ nie je riadne nainštalovaný zadný kryt.
- Prívody vzduchu umiestnite aspoň 20 cm od stien alebo iných prekážok.

Napájací kábel na striedavý prúd

Aby nedošlo k vzniku požiaru, úrazu elektrickým prúdom alebo iným škodám, používajte napájací kábel a elektrickej zásuvky v súlade s nižšie uvedenými pokynmi:

- Používajte len dodaný napájací kábel, ktorý odpovedá zásuvke na striedavý prúd.
- Používajte len napájací kábel Xiaomi.
- Pred servisom alebo presunom čističky vzduchu, odpojte napájací kábel zo zásuvky.
- Ak je napájací kábel poškodený, musí byť vymenený za špeciálnu káblovú sadu ponúkanú výrobcom alebo jeho servisným strediskom.

Pri použití

- V prípade neobvyklých zvukov, nežiaduceho zápachu, vysoké teploty, nepravidelného chodu ventilátora alebo iných nepravidelností, zariadenie prestaňte ihneď používať.
- Nevkladajte prsty alebo iné cudzie predmety do žiadneho krytu, pohyblivé časti, alebo vstupu / výstupu vzduchu.
- Nepribližujte vlasy alebo látky k jednotke, aby ste zabránili jej zablokovanie alebo ich zachytenie vo vstupoch alebo výstupoch.
- Na jednotku si nesadajte, neopierajte sa o nej, ani jej nenakláňajte.
- Zaistite riadne vetranie, ak budete v blízkosti používať zariadenia využívajúce horľavá paliva, aby nedošlo k otrave oxidom uhoľnatým.

Obmedzenie

Aby nedošlo k vzniku požiaru, úrazu elektrickým prúdom či iným škodám, nesmie sa jednotka používať v nasledujúcich situáciách:

- Povrchy, kde môže dôjsť k nakloneniu jednotky alebo jej nestabilnému umiestneniu.
- Prostredie s mimoriadne vysokými alebo nízkymi teplotami, alebo prostredie s prítomnosťou vody, napr. Kúpeľne.

UPOZORNENIE

- Nadmerné ohýbanie, prekladanie alebo krútenie napájacieho kábla môže viesť k jeho poškodeniu alebo obnaženie jadra.
- Kábel vždy odpájajte vytiahnutím zástrčky, nikdy ťahaním za kábel.
- Používajte iba vhodné zásuvky na striedavý prúd.
- Napájací kábel nepoužívajte s inými zariadeniami.
- Toto zariadenie smie používať deti vo veku 8 rokov a staršie a osoby so zníženými telesnými, zmyslovými alebo duševnými schopnosťami, alebo nedostatkom skúseností a znalostí, ak sú pod dohľadom alebo dostanú pokyny týkajúce sa bezpečného použitia zariadenia a pochopili riziká s tým súvisiace.
- Deti sa so zariadením nesmú hrať.
- Čistenie a údržbu môže deti vykonávať iba pod dozorom.

Popis produktu

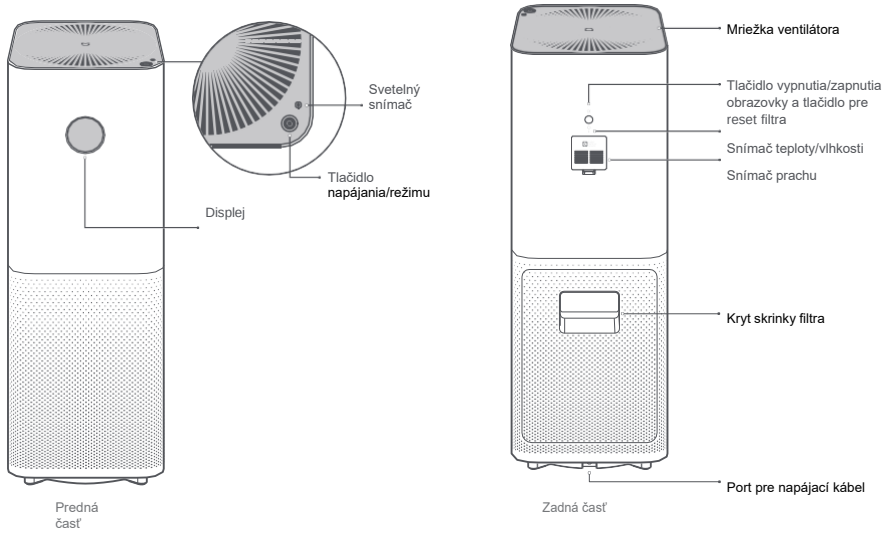

Použitie

Pripojenie k mobilnej aplikácii

Aby ste si stiahli aplikáciu Mi Home, vyhľadajte v obchode s aplikáciami "Mi Home" alebo naskenujte nasledujúci QR kód. Otvorte aplikáciu, prejdite na "My Device" (Moje zariadenia) a z horného pravého rohu pridajte "Mi Air Purifier Pro". Zariadenie je uvedené na "Smart Device List" (Zoznam chytrých zariadení).

Resetujte modul Wi-Fi

Ak máte problémy s pripojením vášho telefónu k čističke vzduchu, súčasne stlačte tlačidlo režimu a svetla a podržte ho stlačené po dobu 5 sekúnd. Pípnutie oznámi úspešný reset Wi-Fi.

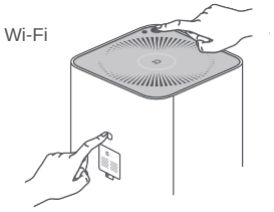

Výmena filtra

Filter vymeňte raz za 3 až 6 mesiacov. Keď je zistený blížiaci sa koniec životnosti filtra, zakaždým, keď sa jednotka spustí, zobrazí displej jeho zostávajúcu životnosť.

Výmena filtra je popísaná na štítku "Výmena filtra" nalepenom v zadnej časti dvierok filtračnej jednotky.

⚠ Pred vykonaním predchádzajúcich operácií sa uistite, že je čistička vzduchu vypnutá a napájanie odpojené.

Po výmene jednotku zapnite. Stlačte a podržte zadné tlačidlo po dobu 6 sekúnd, kým sa neozve pípnutie. To označuje úspešnú výmenu filtra a časovač filtra je vynulovaný.

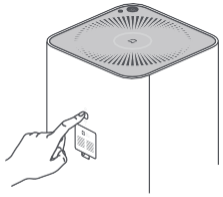

Poznámka: Jednotky s označením RFID v spodnej časti nevyžadujú vynulovanie časovača filtra.

Poznámka: Keď je filter nasýtený škodlivými plynmi, môže vydávať zápach. Filter prosím umiestnite na slnečné a vzdušné miesto, aby ste pachy eliminovali.

Údržba

⚠ Pred vykonaním nasledujúcich operácií sa uistite, že je čistička vzduchu vypnutá a napájanie odpojené.

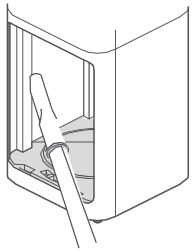

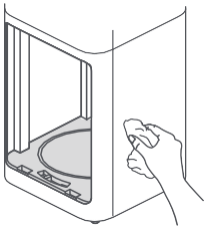

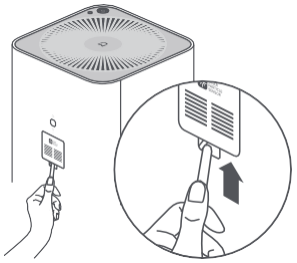

Čistenie skrinky filtra

Pre dosiahnutie najlepších výsledkov pri čistení prachu z prívodov vzduchu alebo stien skrinky použite vysávač alebo mäkkú handričku.

Vyčistite snímač prachu

Ako je uvedené na obrázku, na otvorenie zadného krytu snímača prachu použi nástroj a na vyčistenie filtra a snímača použite tlakovú pištoľ alebo fukár.

Poznámka: Nepoužívajte prúd horúceho vzduchu.

Použitie

Správna poloha

Pre dosiahnutie maximálneho výkonu umiestnite prívody vzduchu do určitej vzdialenosti od stien alebo iných prekážok.

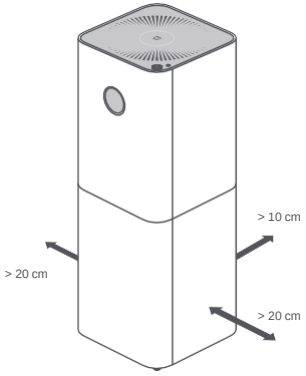

Poznámka: Keď je zariadenie v prevádzke, nechajte dvere a okná zatvorené. Docielite tak efektívnejšieho vyčistenie vzduchu.

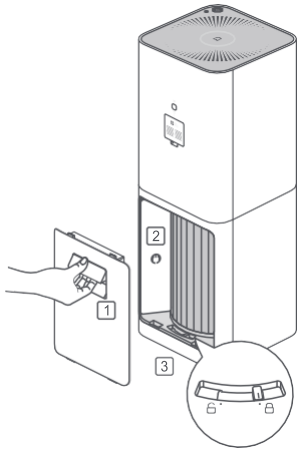

Zapojenie do zásuvky

1 Otvorte skrinku filtra

Mierne zdvihnite rukoväť na zadnom kryte, aby ste otvorili skrinku filtra. Uistite sa, že filter je v uzamknutej polohe.

2 Vyberte napájací kábel

Vyberte napájací kábel a zatvorte zadný kryt.

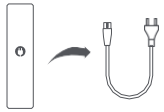

3 Zapojte do zásuvky

Pripojte napájací kábel k napájaciemu portu v spodnej časti jednotky. Potom ho zastrčte do zásuvky.

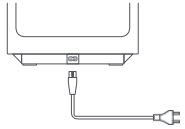

Použitie

Tlačidlo napájania / režimu

Stlačením zapnite jednotku, alebo prepnite režim prevádzky. Pre vypnutie jednotky stlačte a podržte po dobu 2 sekúnd.

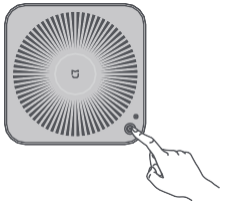

Tlačidlo vypnutia/zapnutia obrazovky

Pre zapnutie / vypnutie obrazovky stlačte tlačidlo zapnutia / vypnutia obrazovky v zadnej časti jednotky.

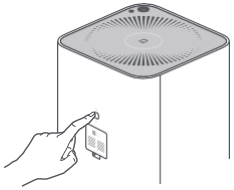

Displej obrazovky

Informácie zobrazené na čelnej obrazovke jednotky

PM2.5

- Ukazovateľ čistoty vzduchu
  Kvalita vzduchu je označená zeleným, oranžovým a červeným svetlom

Zelená	AQI 0–75
Oranžová	AQI 76–150
Červená	AQI>150

- Teplota
- Vlhkosť
- Ukazovateľ Wi-Fi
- Prevádzkový režim

Auto: Automaticky prepína režimy podľa kvality vzduchu v interiéri

Spánok: Režim s nízkou hlučnosťou pre pokojný nočný spánok

Obľúbený: Nastavením pomocou aplikácie upravíte a uložíte režim čistenia

Špecifikácie

Názov produktu	Mi Air Purifier Pro	Menovité napätie	100–240 V~	CADR (častice)	500 m^3/h
Model	AC-M3-CA	Menovitý kmitočet (AC)	50/60 Hz	CADR (formaldehyd)	70 m^3/h
Rozmery	260×260×435 mm	Menovitý výkon	66 W	CCM (častice)	P2
Hmotnosť netto	cca 8,0 kg	Hlučnosť	69 dB(A)	Najlepší výkon pri*	35 m^2-60 m^2
Hmotnosť brutto	cca 9,7 kg	Účinnosť čistenia	Vysoká	Modul Wi-Fi	Wi-Fi IEEE 802.11 b/g/n 2.4GHz
Spotreba v pohotovostnom režime pri pripojení k sieti: <2,0 W			*Výpočet založen na norme Q/BJZMK0001-2015		

Regulačné informácie o zhode

Európa - EÚ vyhlásenie o zhode

CE Spoločnosť Beijing Smarty electronic technology limited týmto vyhlasuje, že toto zariadenie spĺňa požiadavky platných smerníc a európskych noriem vrátane ich dodatkov.

Likvidácia a recyklácia

Správna likvidácia tohto produktu. Toto označenie znamená, že výrobok nesmie byť likvidovaný v rámci bežného domáceho odpadu. Aby nedošlo k vzniku škôd na životnom prostredí alebo ľudskom zdraví v dôsledku neriadené likvidácie odpadu, nechajte produkt zodpovedne recyklovať, aby ste podporili udržateľné opätovné využitie materiálových zdrojov. Pre vrátenie zariadenia využite systémy zberu a recyklácie, alebo kontaktujte predajcu, kde ste produkt zakúpili. Tu môžete produkt predať k riadnej recykláciu.

Výrobca: Beijing Smartmi Electronic Technology Co.,Ltd. Viac informácií nájdete na www.mi.com .

Adresa: 11-1102, Office Building Rainbow City, NO.68 Qinghe Mid-Street, Haidian District, Peking

Mi Air Purifier Pro
Užívateľská príručka

Pred použitím zariadenia najskôr starostlivo preštudujte tento návod a uchovajte ho pre prípadné budúce použitie.

Dovozce:

Beryko s.r.o.

Na Roudné 1162/76, 301 00 Plzeň

www.beryko.cz